







Administración Municipal de Alejandría



¡Juntos Apostémosle al Progreso Alejandrino!

Secretaria de planeación obras publicas y vivienda.

Informe general de gestión año 2012

Uber Arbey Aguilar Carmona
Alcalde



¡Juntos Apostémosle al Progreso Alejandrino!



Todo lo relacionado con vías esta
enmarcado dentro:

Línea Estratégica II – Desarrollo
económico e infraestructura:

Primero las personas

Componente 1 – Infraestructura
para el desarrollo humano

Programa 1: Vías y caminos para
la conectividad



¡Juntos Apostémosle al Progreso Alejandrino!



Vías Secundarias.

Queremos brindar una mejor transitabilidad con vías en buen estado que permitan menor recorrido en tiempo desde y hacia la zona urbana y todas las veredas del municipio.



¡Juntos Apostémosle al Progreso Alejandrino!



Vía Alejandría – San Rafael.



¡Juntos Apostémosle al Progreso Alejandrino!



Total de las actividades realizadas en el convite Alejandría San Rafael

DETALLES Y EQUIPOS	UNIDAD	CANTIDAD	V/UNITARIO	V/TOTAL
Participantes de la actividad	Personas	574	30.000	17.220.000
Retroexcavadora	Hora	77	80.000	6.160.000
Volquetas 6 X3 DIAS	Día	18	450.000	8.550.000
Material de playa	viaje	216	25.000	5.400.000
Niveladora	hora	216	120.000	25.920.000
TOTAL				63.250.000



¡Juntos Apostémosle al Progreso Alejandrino!



Durante el convite actividades de rocería, conformación de calzada y mantenimiento de descoles



¡Juntos Apostémosle al Progreso Alejandrino!



Antes y Después



¡Juntos Apostémosle al Progreso Alejandrino!



Integración Comunitaria



¡Juntos Apostémosle al Progreso Alejandrino!



Total de las actividades realizadas en el convite Alejandría-Santo Domingo

DETALLES Y EQUIPOS	UNIDAD	CANTIDAD	V/UNITARIO	V/TOTAL
Participantes de la actividad	personas	290	30.000	8.700.000
Retroexcavadora	Hora	72	80.000	5.760.000
Volquetas 4 X 5 DIAS	día	20	450.000	9.000.000
Material de playa	viaje	220	25.000	5.500.000
Niveladora	hora	195	120.000	23.400.000
TOTAL				52.360.000



¡Juntos Apostémosle al Progreso Alejandrino!



Arreglo de Cunetas Reventadas



¡Juntos Apostémosle al Progreso Alejandrino!



Conformación de la Vía y Rocería



¡Juntos Apostémosle al Progreso Alejandrino!



VIA ALEJANDRIA – GUATAPE



¡Juntos Apostémosle al Progreso Alejandrino!



Total De Las Actividades Realizadas En El Convite Alejandría-Guatapé

DETALLES Y EQUIPOS	UNIDAD	CANTIDAD	V/UNITARIO	V/TOTAL
Participantes de la actividad	personas	160	30.000	4.800.000
Retroexcavadora	Hora	56	80.000	4.480.000
Volquetas 4 X 6 DIAS	día	24	450.000	10.800.000
Material de playa	viaje	288	25.000	7.200.000
Niveladora	hora	153	120.000	18.360.000
Rodillo	hora	60	120.000	7.200.00
TOTAL				60.040.000



¡Juntos Apostémosle al Progreso Alejandrino!



Conformación de la Vía



¡Juntos Apostémosle al Progreso Alejandrino!



Conformación de la Vía y Retirada de Derrumbes



¡Juntos Apostémosle al Progreso Alejandrino!



INVERSION TOTAL

Alejandría San Rafael:	63.250.000
Alejandría Sato Domingo:	52.360.000
Alejandría Guatape:	60.040.000

TOTAL: 175.650.000



¡Juntos Apostémosle al Progreso Alejandrino!



MANTENIMIENTO VIA TERCIARIA CRUCES LA INMACULADA EL CERRO Y CRUCES SAN JOSE.



¡Juntos Apostémosle al Progreso Alejandrino!



Inversión

Para la vía cruces la inmaculada
el cerro y cruces san José

Se han invertido

17 millones de pesos

Representados en maquinaria
volquetas vibro compactador y
material de afirmado





¡Juntos Apostémosle al Progreso Alejandrino!



MANTENIMIENTO DE LA VIA EL POPO SAN MIGUEL EL RESPALDO



PDS by AZV2-Miami

¡Juntos Apostémosle al Progreso Alejandrino!



Inversión y población beneficiada

- Para la vía el Popo San Miguel el Respaldo se han invertido 14.978.000 millones de pesos

Representados en maquinaria volquetas vibro compactador motoniveladora y material de afirmado.

- Población beneficiada 767 familias



PDS by AZV2-Miami

¡Juntos Apostémosle al Progreso Alejandrino!



VIA EL POPO SAN MIGUEL EL RESPALDO



PDS by AZV2-Miami

¡Juntos Apostémosle al Progreso Alejandrino!



MANTENIMIENTO VIA CONCEPCION- ALEJANDRIA

- El próximo 8 de enero de 2013 comienza la ejecución del mantenimiento de esta vía con recursos de la Gobernación de Antioquia, los cuales asciendan a aproximadamente 1.800 millones de pesos.



¡Juntos Apostémosle al Progreso Alejandrino!



Así mismo se tienen programado un nuevo convite a para el mantenimiento de la vía Alejandria-Guatape con recursos del Municipio de Alejandría (volqueta, retro excavadora y material), EPM (Motoniveladora + volqueta), Municipio de San Rafael (Volqueta), municipio de Guatapé (volqueta), MASER (volqueta) y



¡Juntos Apostémosle al Progreso Alejandrino!



la Gobernación de Antioquia a través de la secretaria de infraestructura física aportara una volqueta y un vibrocompactador.

Todas estas actividades se hacen con el fin de tener las vías en buenas condiciones para el arribo de las personas que quieren disfrutar de las fiestas de la simpatía.

Valor 40 millones.



¡Juntos Apostémosle al Progreso Alejandrino!



CONVENIO INVIAS

Mantenimiento de la vía Tocaima-La Inmaculada por valor de 500 millones de pesos.



¡Juntos Apostémosle al Progreso Alejandrino!



EMPLEO DE CHOQUE.

**DEPARTAMENTO PARA LA PROSPERIDAD
SOCIAL**



¡Juntos Apostémosle al Progreso Alejandrino!



Mantenimiento de caminos de herradura, mantenimiento vías terciarias en actividades de rocería, limpieza de cunetas encoles y descoles y cunetiada en la vía.

Generación de 133 empleos hasta el 30 de dic 2012

valor del convenio 388.447.224



¡Juntos Apostémosle al Progreso Alejandrino!



MANTENIMIENTO DE CAMINOS



¡Juntos Apostémosle al Progreso Alejandrino!



ATENCIÓN DE DESASTRES

- Línea Estratégica II – Desarrollo económico e infraestructura: Primero las personas
- Componente 4 – Para que se viva un mejor ambiente
- Proyecto 9 – Atención y prevención de desastres



¡Juntos Apostémosle al Progreso Alejandrino!



ATENCIÓN DE DESASTRES

- Atención del 100% de los eventos reportados y con la ayuda del DAPARD, Hemos podido atender a 95 familias con kit de aseo y de Mercados.
- 1350 tejas de eternita.
- 175 Caballeteras
- 200 laminas de zinc



¡Juntos Apostémosle al Progreso Alejandrino!



ATENCIÓN DE DESASTRES

- 150 kit de aseo y comida
- El valor de las ayudas es de aproximadamente 50 millones de pesos



¡Juntos Apostémosle al Progreso Alejandrino!



Vivienda esta enmarcada dentro del plan de desarrollo en :

- Línea Estratégica II – Desarrollo económico e infraestructura: Primero las personas
- Componente 1 – Infraestructura para el desarrollo humano
- Programa 2: Derecho a un techo



¡Juntos Apostémosle al Progreso Alejandrino!



VIVIENDA NUEVA URBANA

- Entrega de la urbanización Mirador del Nare a 60 familias. este proyecto tiene un valor cercano a los 1700 millones de pesos



¡Juntos Apostémosle al Progreso Alejandrino!



MEJORAMIENTO DE VIVIENDA RURAL

- Actualmente se adelanta la liquidación del convenio con viva mediante el cual se ejecutaron 54 mejoramientos.



¡Juntos Apostémosle al Progreso Alejandrino!



MEJORAMIENTO DE VIVIENDA RURAL

- El municipio presento ante viva un proyecto de mejoramiento por 100 vivienda rurales y 100 urbanas. Actualmente estamos a la espera de la respuesta de viva.

El municipio aporta para ambos proyectos 60 millones de pesos, 30 para cada uno.



¡Juntos Apostémosle al Progreso Alejandrino!





¡Juntos Apostémosle al Progreso Alejandrino!



- El municipio también presento ante viva una iniciativa para la formulación y estructuración de un proyecto de vivienda nueva a nivel urbana para beneficiar inicialmente a 70 familias. en este momento se adelantan algunos estudios técnicos necesarios para adelantar los estudios de viabilidad del proyecto por valor de 8 millones de pesos.



¡Juntos Apostémosle al Progreso Alejandrino!



- El banco agrario aprobó un proyecto de vivienda nueva rural para 24 familias de las veredas La Pava, San José, San Lorenzo, la Inmaculada, Cruces, Tocaima, Respaldo, San Miguel, el Cerro y Piedras. por una valor de 385 millones de los cuales el municipio aporta 45 millones de pesos.



¡Juntos Apostémosle al Progreso Alejandrino!



- También se adelanta la formulación del proyecto aldeas financiado por el municipio, EPM y viva. el cual contempla las construcción de 80 casa en madera inmunizada, en este proyecto el municipio aportara 120 millones de pesos.



¡Juntos Apostémosle al Progreso Alejandrino!



- También se adelanta la gestión ante el banco agrario para presentar un proyecto de vivienda nueva rural para beneficiar a la población desplazada para beneficiar a 100 familias.



¡Juntos Apostémosle al Progreso Alejandrino!



Infraestructura educativa esta enmarcada dentro del plan de desarrollo en :

- Línea Estratégica II – Desarrollo económico e infraestructura: Primero las personas
- Componente 1 – Infraestructura para el desarrollo humano
- Programa 3: Mejoramiento de la Infraestructura Comunitaria.



¡Juntos Apostémosle al Progreso Alejandrino!



INFRAESTRUCTURA EDUCATIVA



- Construcción de 12 duchas en la institución procesa delgado por valor de 13 millones.



¡Juntos Apostémosle al Progreso Alejandrino!





- Esta en tramite ante la gobernación de Antioquia la asignación de los recursos para la terminación de la construcción del centro integrado de la cultura por valor cercano a los 900 millones de pesos.



¡Juntos Apostémosle al Progreso Alejandrino!



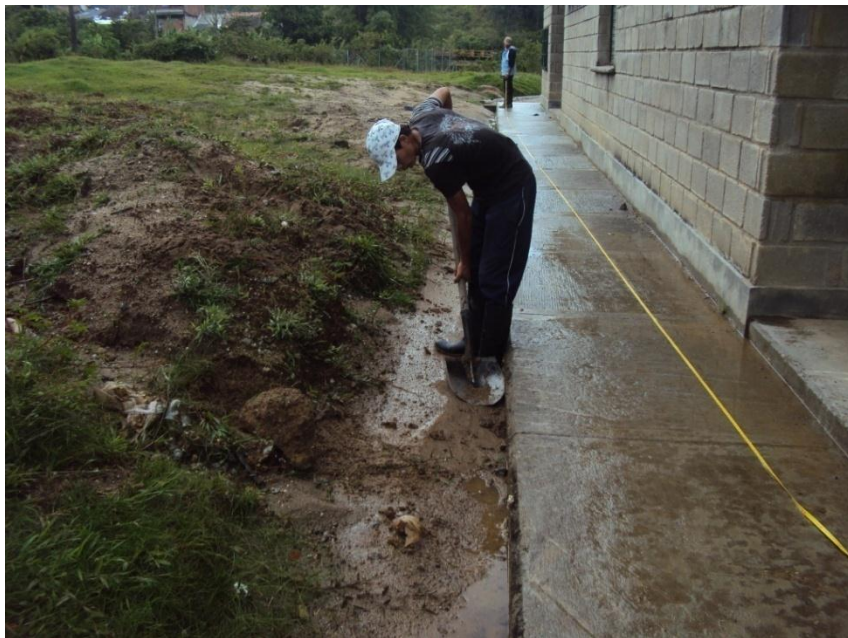

- Mantenimiento del coliseo y casa de la cultura por valor de 8 millones de pesos.



¡Juntos Apostémosle al Progreso Alejandrino!



MANTENIMIENTO DE LA INTITUCION EDUCATIVA PROCESA DELGADO



- El valor del proyecto es de 2.5 millones de pesos



¡Juntos Apostémosle al Progreso Alejandrino!



Adecuación de las instalaciones eléctricas para implementar la sala de informática en la sección primaria de la institución educativa procesa delgado por 6 millones de pesos



¡Juntos Apostémosle al Progreso Alejandrino!



PAVIMENTACION DE VIAS URBANAS

- Pavimentación en concreto en el sector de nudillales y la vía hacia el balneario.

En este proyecto el municipio aporta recursos por 29 millones de pesos y la gobernación 39 millones.



¡Juntos Apostémosle al Progreso Alejandrino!



Antes



Despues



¡Juntos Apostémosle al Progreso Alejandrino!



OBRAS DE PROTECCIÓN EN LA QUEBRADA NUDILLALES CONTIGUO AL HOSPITAL PRESBITERO LUIS FELIPE ARBELÁEZ

- Línea Estratégica II – Desarrollo económico e infraestructura: Primero las personas
- Componente 1 – Infraestructura para el desarrollo humano
- Programa 3: Mejoramiento de la Infraestructura Comunitaria.
- Proyecto 8– Interventoría de proyectos
- Proyecto 9 – Gestión del riesgo por Ola Invernal



¡Juntos Apostémosle al Progreso Alejandrino!



OBRAS DE PROTECCIÓN EN LA QUEBRADA NUDILLALES CONTIGUO AL HOSPITAL PRESBITERO LUIS FELIPE ARBELÁEZ

- Protección del talud lateral para evitar erosión y posibles afectaciones a la estructura del hospital.
- Este proyecto se gestiona ante el DAPAR por valor de 108 millones y el municipio financia la interventoria del mismo por valor 8 millones.



¡Juntos Apostémosle al Progreso Alejandrino!



OBRAS DE PROTECCIÓN EN LA QUEBRADA NUDILLALES CONTIGUO AL HOSPITAL PRESBITERO LUIS FELIPE ARBELÁEZ



¡Juntos Apostémosle al Progreso Alejandrino!



ALUMBRADO PUBLICO

- Línea Estratégica II – Desarrollo económico e infraestructura: Primero las personas
- Componente 1 – Infraestructura para el desarrollo humano
- Programa 3: Mejoramiento de la Infraestructura Comunitaria.
- Proyecto 5 – Mejoramiento del alumbrado público en sectores urbanos y rurales con deficiencias de iluminación.



¡Juntos Apostémosle al Progreso Alejandrino!



CONSEJO TERRITORIAL DE PLANEACION

- Línea Estratégica I – En Alejandría un gobierno con sentido humano
- Componente 2 – Alejandría organizada y participativa
- Programa 1: Desarrollo ciudadano
- Proyecto 3 – Fortalecimiento del Consejo Territorial de Planeación



¡Juntos Apostémosle al Progreso Alejandrino!



CONSEJO TERRITORIAL DE PLANEACION

- Se han asignado los recursos para la alimentación y viáticos de los miembros del ctp, por valor de aproximadamente 10 millones de pesos.
- También viáticos para asistir a eventos de orden nacional



¡Juntos Apostémosle al Progreso Alejandrino!



PROYECTOS EN GESTION

- Línea Estratégica II – Desarrollo económico e infraestructura: Primero las personas
- Componente 1 – Infraestructura para el desarrollo humano
- Programa 3: Mejoramiento de la Infraestructura Comunitaria.
- Proyecto 7 – Formulación de proyectos de infraestructura



¡Juntos Apostémosle al Progreso Alejandrino!



PROYECTOS EN GESTION

- Apertura de la vía el Cerro-San Antonio. en este momento se esta gestionando dicho proyecto ante EPM y el DPS por valor aprox de 1500 millones de pesos.
- Centro día del adulto mayor por valor de 825 millones.
- cancha sintetica de futbol por un valor de 1200 millones.



¡Juntos Apostémosle al Progreso Alejandrino!



PROYECTOS EN GESTION

- Cancha sintética de futbol por un valor de 1200 millones.
- Revisión a largo plazo del EOT por valor aproximado de 60 millones.
- Adecuación de centro educativos rurales por valor de 350 millones.
- Se presento ante EPM proyecto de parcheo eléctrico para beneficiar a 26 familias



¡Juntos Apostémosle al Progreso Alejandrino!



- CER REMOLINO
- CER SAN MIGUEL
- CER SAN ANTONIO
- CER SAN LORENZO
- CER CRUCES
- CER EL CERRO
- CER SAN JOSE



¡Juntos Apostémosle al Progreso Alejandrino!



- Proyectos de iniciativa comunitaria a cofinanciar con ISAGEN en la veredas de El Popo, San Miguel, El Respaldo, El Cerro, la Imaculada, Tocaima y Piedras, en los cuales el municipio aporta el transporte de los materiales, los diseños y el apoyo técnico durante la ejecución, todo ello representa un valor entre 8 y 10 millones de pesos por vereda.



¡Juntos Apostémosle al Progreso Alejandrino!



- Para el próximo año se tiene estipulado el mantenimiento de las instalaciones de la alcaldía por valor cercano a los 30 millones. Esta obra se complementa con el “montaje de red eléctrica, voz, datos y reinstalación del servidor”. este contrato tiene un valor de 34 millones el cual ya esta adjudicado y se comienza a ejecutar en enero del próximo año



¡Juntos Apostémosle al Progreso Alejandrino!



Resumen recursos invertidos y en gestión

DESCRIPCION	ORIGEN DE LOS RECURSOS INVERTIDOS		ORIGEN DE LOS RECURSOS EN GESTION				TOTAL
	RECURSOS PROPIOS	GOBERNACION	RECURSOS PROPIOS	GOBERNACION Y LA NACION	EPM	PRIVADOS	
VIAS TERCARIAS	\$ 212.758.000	\$ 2.300.000.000	\$ 300.000.000	\$ 1.000.000.000	\$ 72.000.000		\$ 3.884.758.000
VIAS URBANAS	\$ 33.000.000	\$ 39.400.000					\$ 72.400.000
VIVENDA	\$ 51.000.000		\$ 180.000.000		\$ 1.560.000.000		\$ 1.791.000.000
INFRAESTRUCTURA EDUCATIVA	\$ 28.500.000			\$ 900.000.000			\$ 928.500.000
INFRAESTRUCTURA FISICA	\$ 87.000.000	\$ 108.000.000	\$ 30.000.000	\$ 2.050.000.000			\$ 2.275.000.000
ATENCION DE DESASTRES		\$ 50.000.000					\$ 50.000.000
PROYECTOS CON ISAGEN INICIATIVA COMUNITARIA			\$ 49.000.000			\$ 85.000.000	\$ 134.000.000
TOTAL	\$ 412.258.000	\$ 2.497.400.000	\$ 559.000.000	\$ 3.950.000.000	\$ 1.632.000.000	\$ 85.000.000	\$ 9.135.658.000



¡Juntos Apostémosle al Progreso Alejandrino!



Resumen recursos invertidos

RECURSOS PROPIOS VS RECURSOS GESTIONADOS

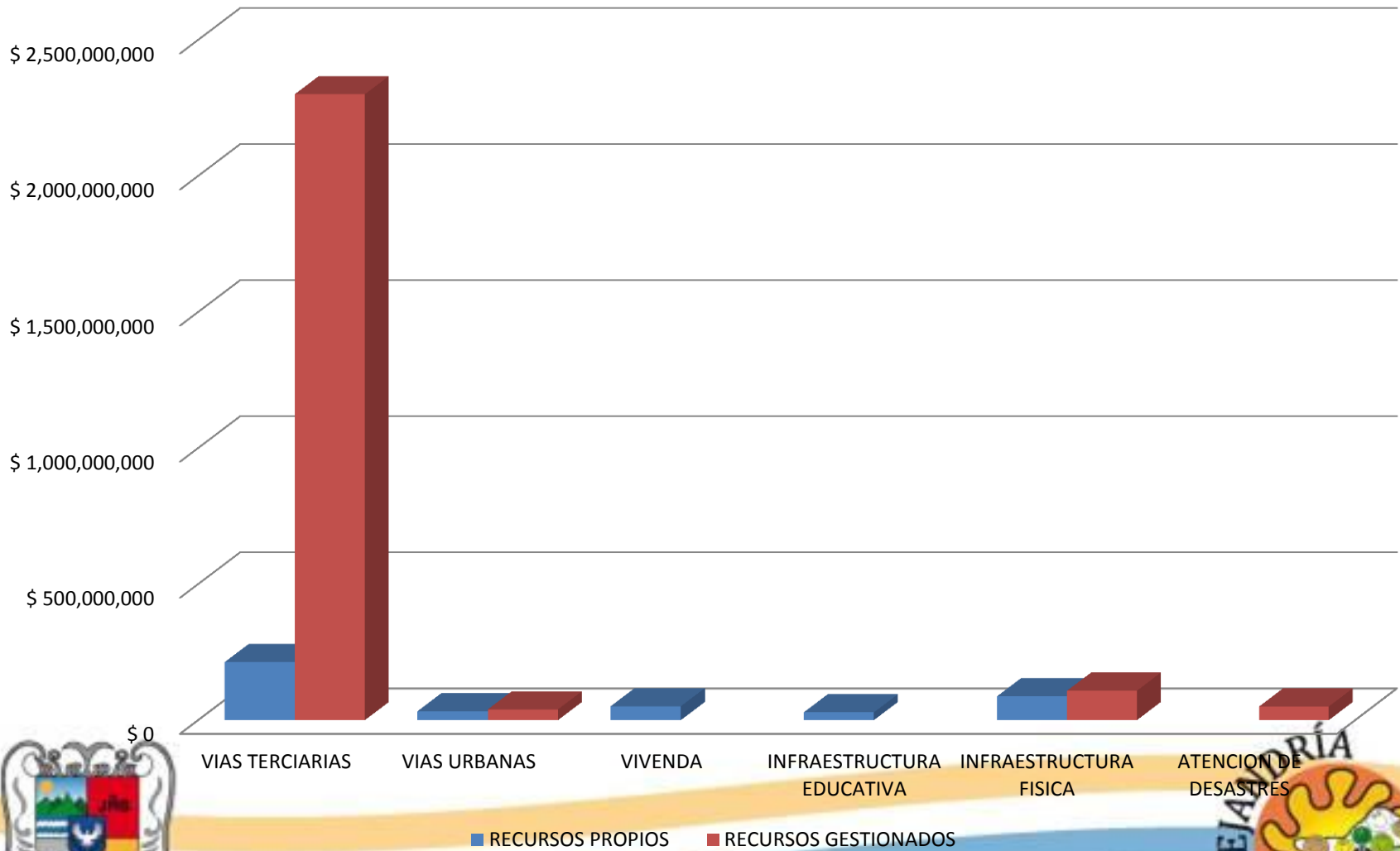

¡Juntos Apostémosle al Progreso Alejandrino!



Resumen recursos en gestión

RECURSOS PROPIOS VS RECURSOS EN GESTION

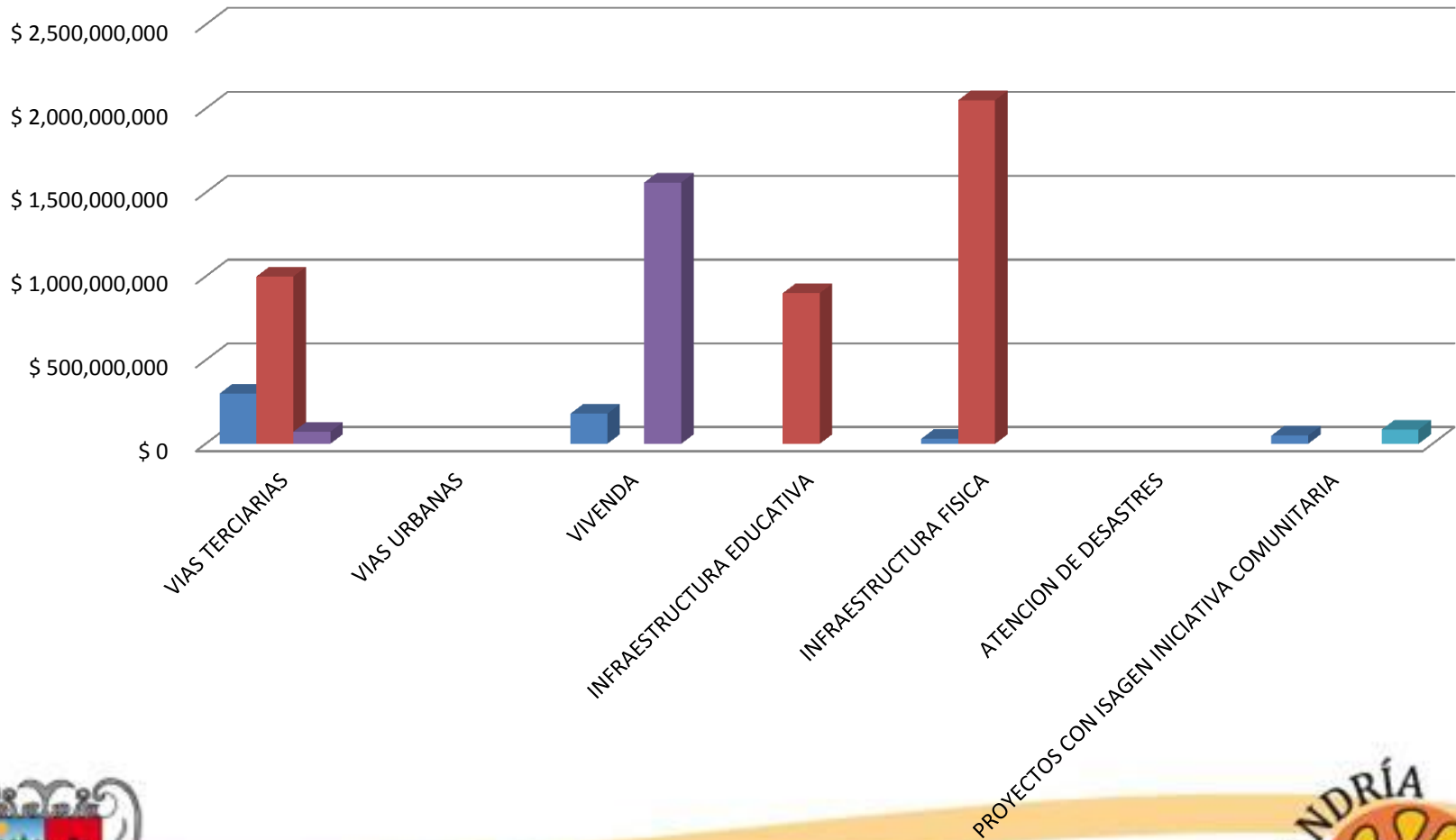

¡Juntos Apostémosle al Progreso Alejandrino!



MUCHAS GRACIAS



¡Juntos Apostémosle al Progreso Alejandrino!

